جمعية التوحد بتبوك

برنامج الاستشارات الاسرية المدعوم من مؤسسة سليمان بن عبدالعزيز الراجحي

1

تقرير مرحلي

2

اعداد المستفيدين

3

قياس رضا المستفيد

4

فريق العمل

جمعية التوحد
بتبوك

الأهداف التي نسعى لاتحقيقها خلال فترة البرنامج كاملة

01

تعليم الطفل المهارات اللزمة للسلوك وتحويلة التوافقي الجيد ومعالجة السلوكيات الغير مناسبة

02

تغير وتعديل السلوك الظاهر المصاحب للاضطراب والتي تصدر منه في الموافق المختلفة وتحويله ماهو أفضل ومقبول اجتماعيا

03

تطويرالمهارات اللغويةوتوظيفها بطريقة صحيحة

04

التفريغ العاطفي للام فيما يخص الضغوطات الجياتية وتعليمها الطرق العلمية السليمة في كيفية تفريغها والتعامل معها

جمعية التوحد
بتبـــــوك

فريق العمل

يضم نخبة من الاطباء والاخصائيين تم اختيارهم بعناية فائقة مختصصين بدرجة مهنية وعلمية عالية إذ نسعى من خلاله تقديم أعلى مستوى خدمة وبسرية تامة :

1- مجموعة من أطباء التخاطب
2- مجموعة من أخصائي نفسي

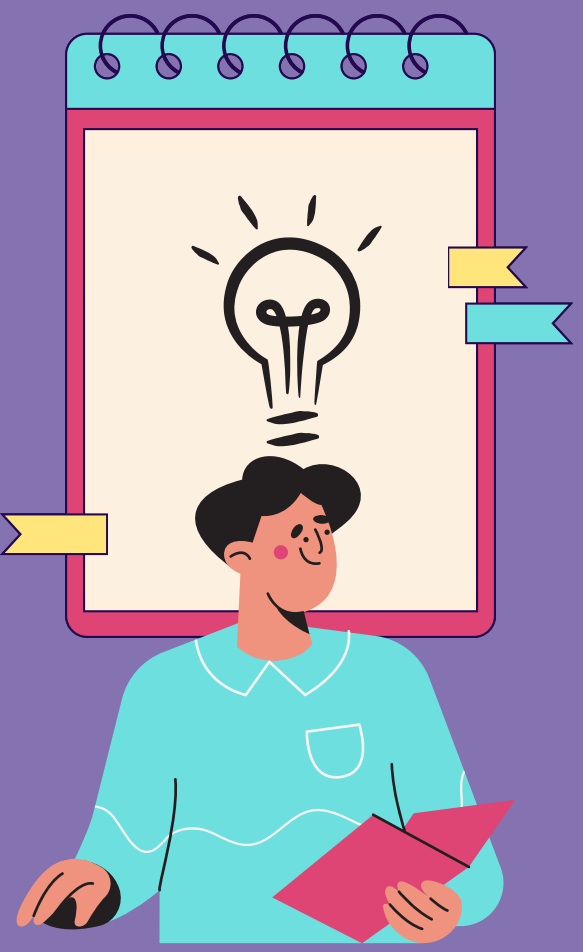

جمعية التوحد
بتبـــــوك

الاعداد التي تم تقديم الاستشارات الاسرية لها ووضع الخطط العلاجية الفردية الفورية لهم

- عدد المستفيدين من هذه المرحله **150**مستفسد
- وضع خطة علاجية فردية بعد التقييم لكل طفل وتم تقديم التوصيات لأولياء الأمور ويتراوح عددهم **150** ولي أمر مستفيد من أب وأم
- تم وضع خطط تعديل السلوك لما يقارب **100** مستفيد
- تم التواصل مع **150** ولي امر مستفيد ، للإستمرار والمتابعة للخطة العلاجية الفردية التي وضعت للمستفيد لضمان فاعليتها واستمراريتها

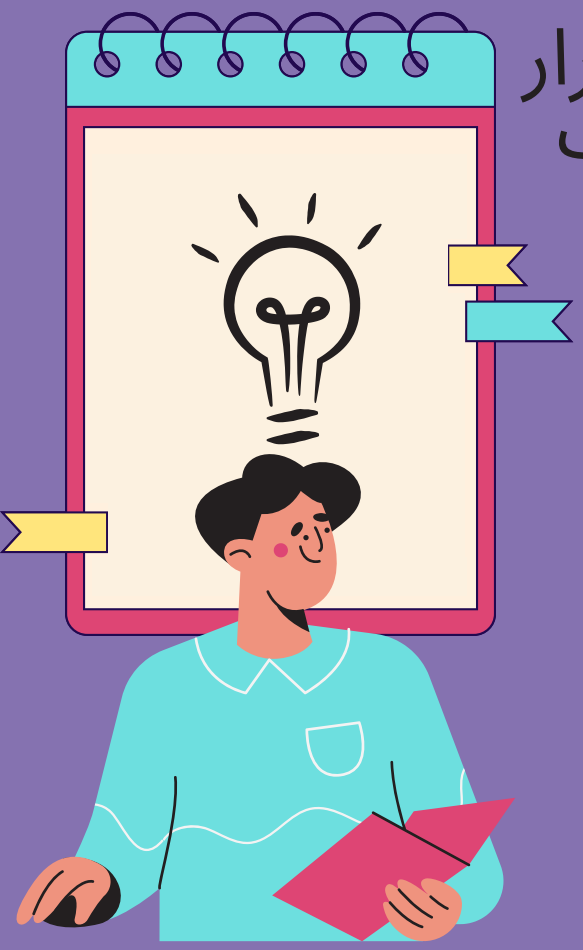

جمعية التوحد بتبوك

بعض من آراء رضا المستفيد

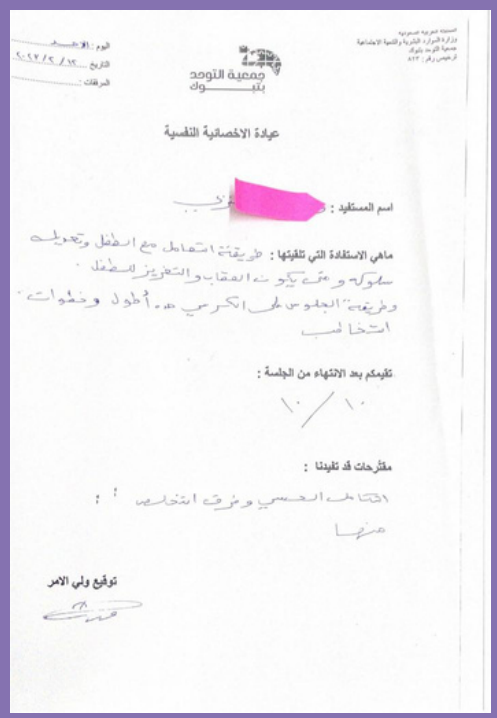

جمعية التوحد بتبوك

عيادة الاخصائية النفسية

اسم المستفيد :

ماهي الاستفادة التي تلقيتها : طريقة التعامل مع الطفل وتعديل سلوكه ومتى يكون العقاب والتعزيز للطفل وطريقة الجلوس على الكرسي مدة أطول وخطوات استخدامه

تقييمكم بعد الانتهاء من الجلسة : ١٠/١٠

مقترحات قد تفيدنا : التعامل الحسي وطرق استخدامه

توقيع ولي الامر

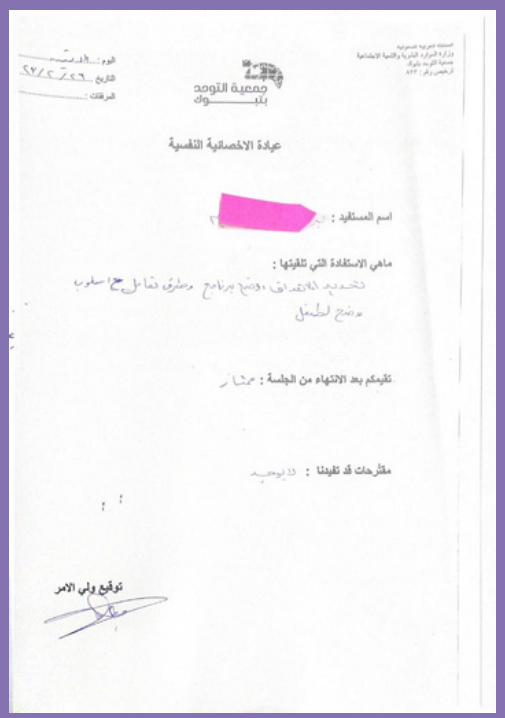

جمعية التوحد بتبوك

عيادة الاخصائية النفسية

اسم المستفيد :

ماهي الاستفادة التي تلقيتها : تحديد الاهداف ووضع برنامج وطرق تعامل مع سلوك الطفل

تقييمكم بعد الانتهاء من الجلسة : ممتاز

مقترحات قد تفيدنا : لا يوجد

توقيع ولي الامر

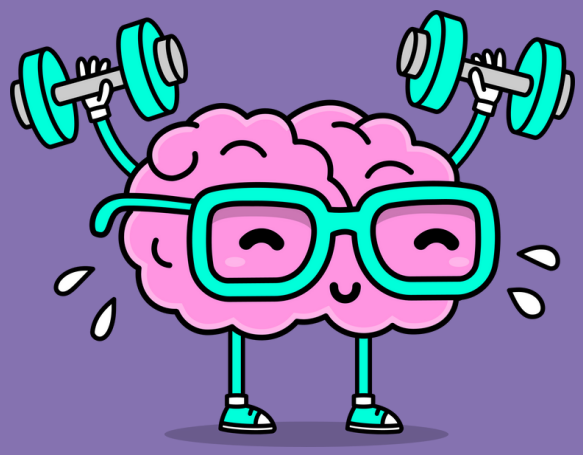

جمعية التوحد بتبوك

عيادة الاخصائية النفسية

اسم المستفيد :

ماهي الاستفادة التي تلقيتها : استفدت طريقة تعامل والدي أمور ومطالب سلوكية سلبية وطريقة تدريبية الصحيحية وتنمية مهاراته في المنزل لأن الأم هي أساس تعديل سلوك ابنها

تقييمكم بعد الانتهاء من الجلسة : ممتازة رجيدة

مقترحات قد تفيدنا : تزيد مدة الجلسة الى ساعة اهو الاهتمام بالأم كمتغير الام من الأخصائية ادوم تواصل

توقيع ولي الامر

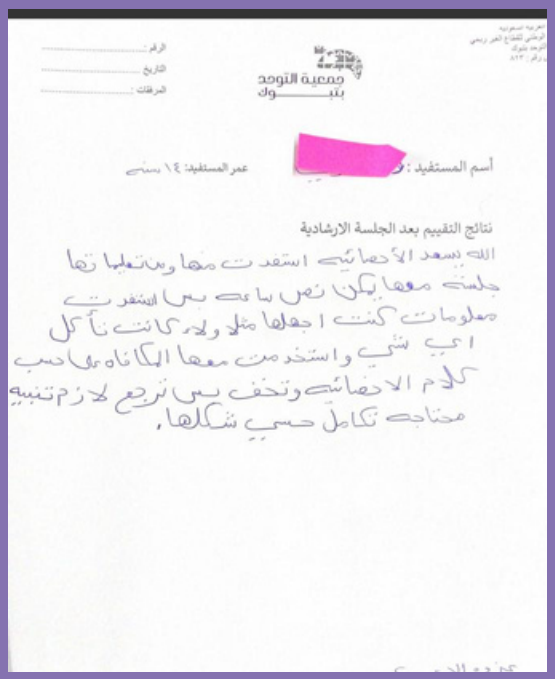

جمعية التوحد بتبوك

أسم المستفيد : عمر المستفيد: ١٤ سنة

نتائج التقييم بعد الجلسة الارشادية

الله يسعد الأخصائية استفدت معها وبتعليمها تها جلسة معها يمكن نص ساعة بس استفدت معلومات كنت اجهلها مثلا ولاد كانت تأكل اي شي واستخدمت معها المكافأة حسب كلام الاخصائية وتخف بس ترجع لازم تنبيه محتاجه تكامل حسي شكلها.

جمعية التوحد
بتبـــــوك

أهم مخرجات المشروع

- ارتفاع الوعي والادراك بأهمية الارشاد النفسي
- أرتفاع الوعي باهمية الكشف المبكر عن أضطرابات الاطفال
- زيادة الدافعية على البحث عن الاساليب الصحيحة لطرق العلاج
- زيادة الوعي لتحمل المسولية المشتركة من كل أفراد اسرة الطفل التوحدي
- زيادة التفائل والامل لدى الامهات بشكل الملحوظ
- زيادة الوعي بكيفية حل المشاكل بطرق علمية واللجوء جهة الاختصاص

جمعية التوحد
بتبوك

رابط تغريدة أطلاق البرنامج

جمعية التوحد
بتبوك

لنكن أكثر صداقة مع التوحد

اعداد التقرير

أ/ سماح سعد الحويطي